Profil de la baignade de type 1

Zone de baignade du lac de Saint-Jean de Chevelu

Date d'élaboration (ou de mise à jour) du profil : Elaboré en mars/avril 2015

Caractéristiques du site

Nom de la zone baignade (ZB) : **Plage de Saint-Jean de Chevelu**

Nom du plan d'eau : **Lac de Chevelu**

Commune : **Saint-Jean de Chevelu**

Personne responsable de la baignade : **Communauté de Communes de Yenne**

Département : **Savoie (73)**

Région : **Rhône-Alpes**

Alimentation du plan d'eau : **Ruisseau de l'Etang**

Activités pratiquées : **baignade surveillée, détente et loisirs, pêche en dehors de la saison de baignade et hors de la zone surveillée…**

Personnes chargée de l'entretien courant de la plage : **personnel de la commune et gestionnaire de la base de loisirs.**

Personnes chargées du suivi régulier (observations visuelles, mesure de la température de l'eau,…) : **Surveillants de baignade (SDIS73)**

Période d'ouverture et fréquentation

Période d'ouverture de la base de loisirs : **accès libre hors période estivale. Accès payant durant la période de surveillance de la baignade.**

Surveillance de la baignade **: du 27/06/2015 au 30/08/2015 inclus de 10 heures à 19 heures.**

Fréquentation de la zone de baignade délimitée : **quelques centaines de personnes par jour**

Historique de la qualité de l'eau de baignade

Qualité de l'eau de baignade au cours des dernières années :

Année	2011	2012	2013	2014
Interprétation	7B	7A	6E*	6E*

A : Eau de bonne qualité

B : Eau de qualité moyenne

C : Eau pouvant être momentanément polluée

D : Eau de mauvaise qualité

** A partir de 2013 : E : Excellente qualité*

Liste des épisodes de pollution ayant déclassé la qualité des eaux de baignade (classe C ou D) :

AUCUN épisode de pollution recensé au cours des dernières années

Description du site et de ses aménagements

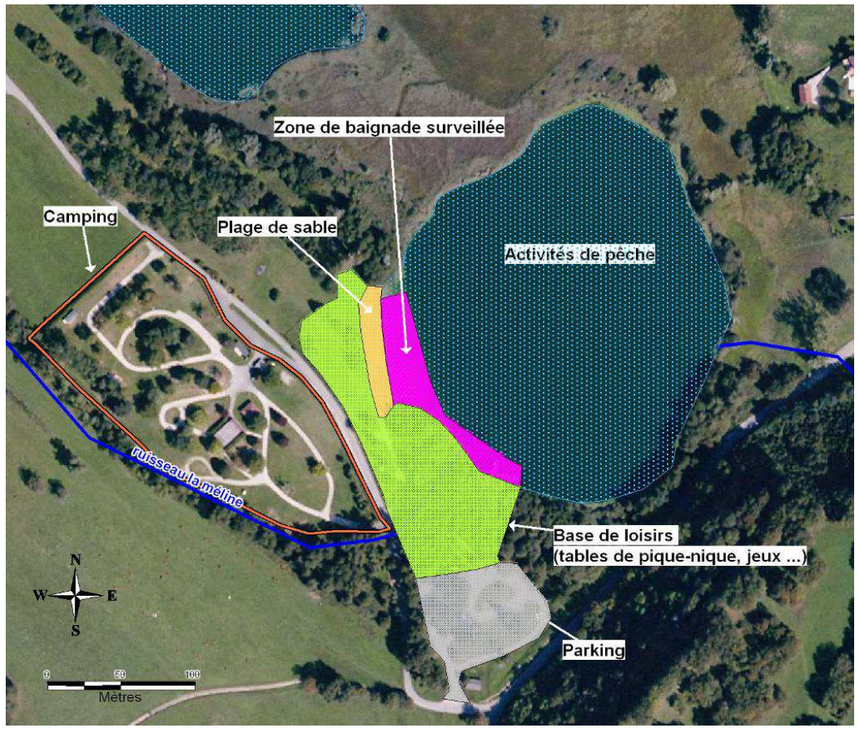
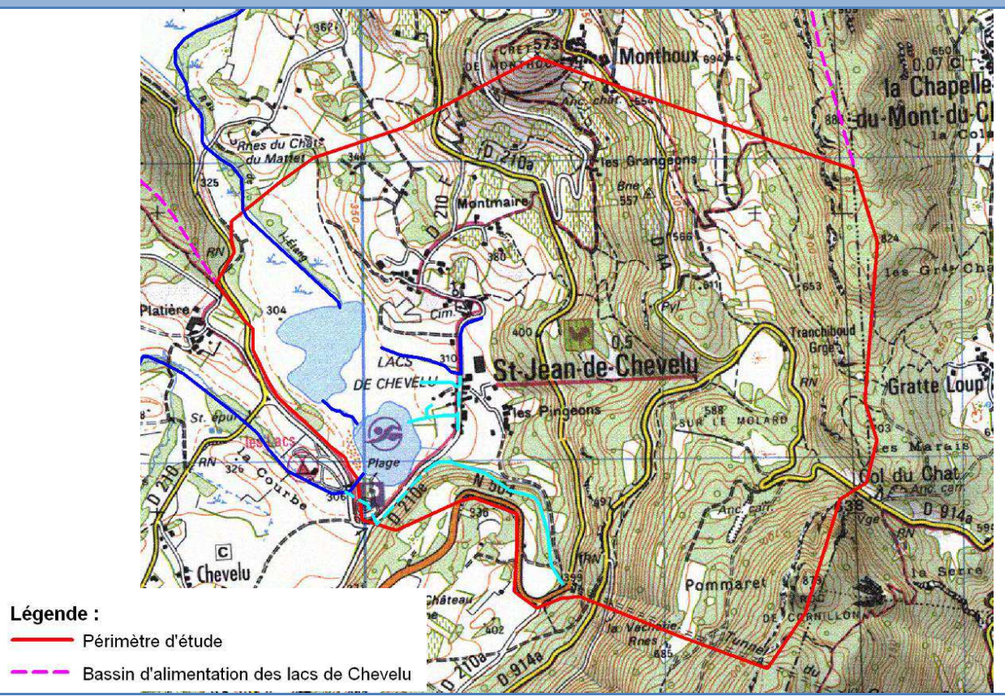
Zone d'étude du profil de baignade